Codi Validació: [illegible]
Verificació: [illegible]
Document signat [illegible]

Mode Europeu Bàsic Rdsi (1 de 1)
Sello electrónico:
Serial Número: [illegible]
MD5: [illegible]

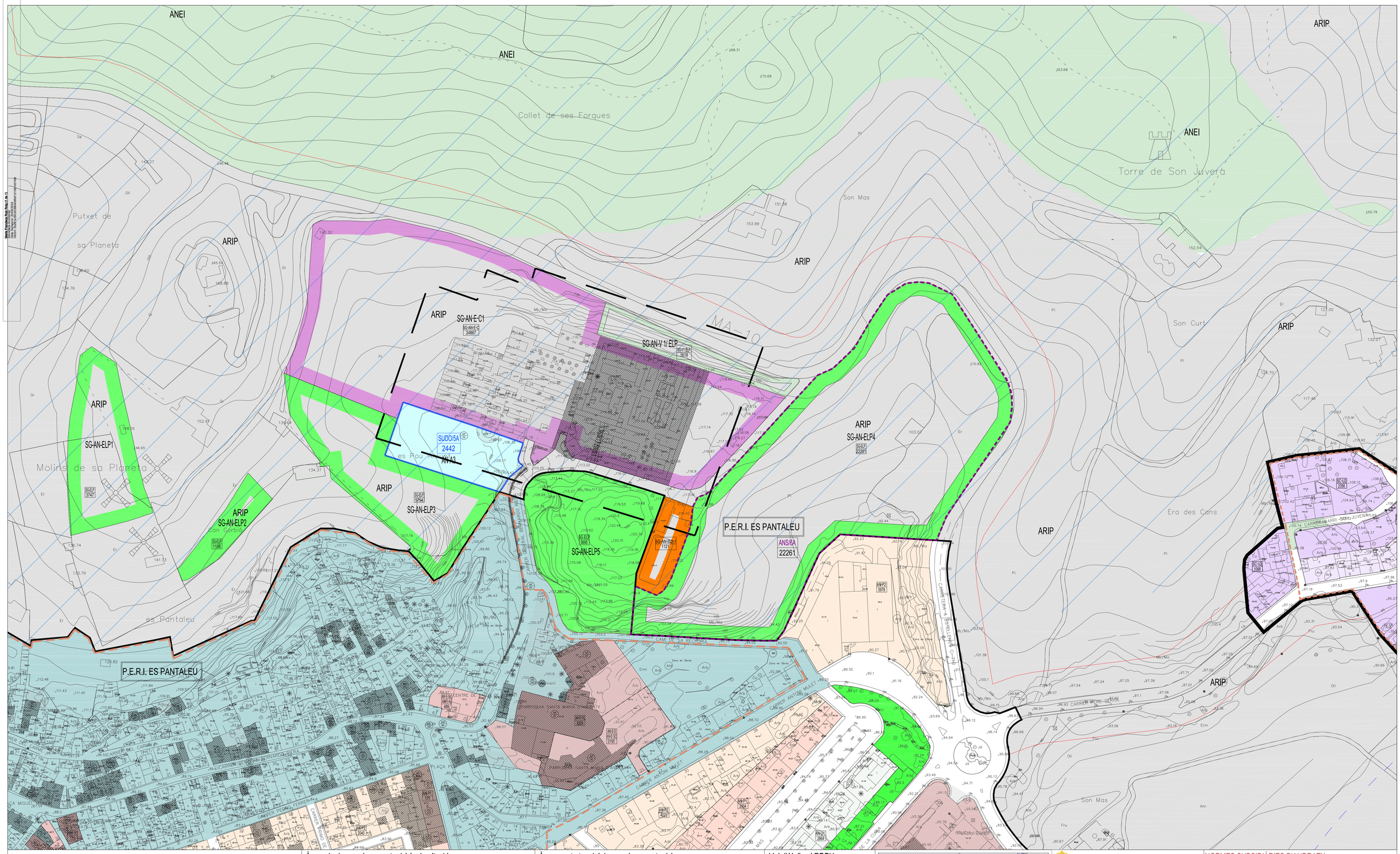

Edifici / Nº de plantes
Porxo
Edifici religiós / Nº policia
Edifici singular
Edifici en construcció
Edifici en ruïna
Hivernacle
Límit d'extracció, abocament
Zona esportiva
Recinte industrial, dotacional
Recinte cementiri
Zona no pavimentada
Zona pavimentada
Vèrtex geodèsic ROI
Mur, paret o tàpia
Filat, tela metàlica o barana
Marjada
Mur de contenció
Torre elèctrica
Carretera principal / secundària
Camí / Caminoi
Monument
Cova
Jaciment arqueològic
Talús i peu de talús
Corba de nivell directora
Corba de nivell normal
Cota edifici / porxo
Cota altimètrica
Torrent
Piscina, Safareig
Font
Pou
Zona arbrada
Límit parcel.la rústica
Bardissa
Arbre ornamental / productiu
Palmera
Pal / Farola
Banc
LIMITS
Límit de calificacions
Límit edificacions
Delimitació Casc Antic
Límit de municipi
Ametllerar
Bosc mixt
Cítrics
Erial, improductiu
Fruiters
Garriga
Hort
Olivar
Pinar
Pastures
Herbaci reguiu
Herbaci secà
Ullastrar
Vinyes

Àrees de desenvolupament urbà i urbanitzable

- Límit de Sòl Urbà
- SUO — Límit de Sòl Urbanitzable Ordenat
- SUDO — Límit de Sòl Urbanitzable directament Ordenat
- UA — Unitat d'Actuació en Sòl Urbà
- ANS — Actuació No Sistemàtica
- Àrea Apte Hotel de Ciutat
- AN-U1 — Unifamiliar 1
- AN-U2 — Unifamiliar 2
- AN-P1 — Plurifamiliar 1
- AN-P2 — Plurifamiliar 2
- AN-P3 — Plurifamiliar 3
- AN-P4 — Plurifamiliar 4
- AN-P5 — Plurifamiliar 5
- AN-P6 — Plurifamiliar 6
- AN-P7 — Plurifamiliar 7
- AN-C — Zona Comercial
- AN-E-SC — Equipament Sòcil cultural
- AN-E-SR — Equipament Sòcil cultural Religiós
- AN-E-D — Equipament Docent
- AN-E-AI — Equipament Administratiu Institucional
- AN-E-E — Equipament Esportiu
- AN-E-Se — Equipament Segureta
- AN-E-Sa — Equipament Sanitari
- AN-E-RE — Equipament Recreatiu Espectacles
- AN-A — Zona d'Aparcament
- AN-IS — Infraestructura i Serveis
- IS — Petita Infraestructura
- ELP — Espai Lliure Públic
- Vials Nous
- Vials per als Vianants
- Llera de Torrent
- XX 1234 — Qualificació / Superfície (m²)

Catàleg de Patrimoni

- Element Catalogat
- Entorn de Protecció
- BIB — Codi Fibra

Àrees sostretes del desenvolupament urbà

Àrees de sòl rústic protegit

- AANP — AANP - ANEI d'Alt Nivell de Protecció
- ANEI — ANEI - Àrea Natural d' Especial Interès
- ARIP — ARIP - Àrea Rural d'Interès Paisatgístic
- ARIP-B — ARIP-B - ARIP Boscosa
- ARIP-C — ARIP-C - ARIP Costanera
- APR — Àrea de Prevenció de Risos
- APT-CA — Àrea de Protecció Territorial de Carreteres
- APT- CO - Àrea de Protecció Territorial de Costes
- Parc Natural
- PORN - Pla d'Ordenació de Recursos Naturals de la Serra de Tramuntana
- Reserva Vàlira

Àrees de sòl rústic comú

- AT-H — AT-H Àrea de Transició d'Harmonització
- SRG — Sòl Rústic de Règim General

Sistemes generals

- SG-EC — SG d'Equipaments Cementiri
- Protecció Cementiri
- SG-IS — SG d'Infraestructures i Serveis
- SG-ELP — SG d'Espais Lliures Públics
- SG-A — SG d'Aparcaments
- SG-E-E — SG d'Equipament esportiu
- SG-E-A — SG Esportiu/Aparcaments
- SG-VELL — SG Vlerl / espai lliure públic
- Pedreres
- NR-UA — Nucli rural (pla especial)

Llei d'Aigües i RDPH

- Eix de Torrent
- I Zona de Policia Llei d'Aigües
- Llera de Torrent
- I Zona de Servitut per a Ús Públic

Escala gràfica
0 10 20 30 40 50 m

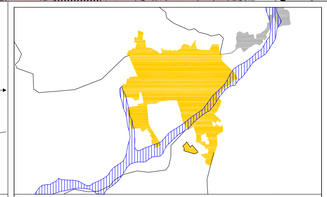

Delimitació de planes geomorfològiques d'inundació

Veure detall en el plànol O-AN-3.6

AJUNTAMENT D'ANDRATX

MODIFICACIÓ 1 DE LES NS.

PLÀNOL DE LES NORMES SUBSIDIÀRIES MODIFICAT

Els Redactors:
Antoni Ramis Ramos, Arqto.

NORMES SUBSIDIÀRIES D'ANDRATX
CLASSIFICACIÓ DEL SÒL
ZONES I SISTEMES EN SÒL URBÀ
ÀREES I SISTEMES EN SÒL RÚSTIC ADJACENT
UNITATS DE GESTIÓ

Sistema de referència ETRS89

O-AN-1-02

Escala 1 / 1.000

Fase de la tramitació: Aprovació inicial

Data Juny 2024

Andratx

01	02
03	04
05	06
07	08

Plànol d'Ordenació: PO-022